











PROVINCIA DI LIVORNO
 U.S. 3.1 - Pianificazione, difesa del suolo e delle coste

SERVIZIO DI PIENA

COMUNI:
 COLLESALVETTI
 LIVORNO

Elaborazioni Grafiche: Servizio Geografico Provinciale Gennaio 2011
 0 0,25 0,5 1 1,5 2 Km
Scala 1:25.000 Tav. **1**

LEGENDA

- 2^a categoria
- 3^a categoria
- Canali di bonifica
- Reticolo non classificato
-  Confini Provinciali
-  Confini Comunali
-  Autostrade
-  Strade Statali
-  Strade Regionali
-  Strade Provinciali
-  Ferrovie

CORSI D'ACQUA CLASSIFICATI DI CATEGORIA 2 E 3

N	NOME	N	NOME
139	BOTRO DEL CONETTO	139	BIO CIGNA
140	BOTRO DELLA SANGUIGNA	140	BIO CIGNOLO
141	BOTRO DELLE CARROZZE ED ANTIGNANO	141	BIO DELL'ACQUA PUZZOLENTE E DI VALLE LUNGA
142	BOTRO FORCIGNI O PRIGNOURICE	142	BIO MAGGIORE
143	BOTRO MOLINO	143	BIO MAROCONE
144	BOTRO MOTORNO	144	BIO NUGOLA
145	BOTRO PRIGNATRICE	145	BIO TAVOLA
146	BOTRO QUERCIANELLA	146	BIO VALLE CORSA
147	BOTRO ROCCHIO	147	BIO VALLE LUNGA DI SU/SE
148	EMISSARIO DI BENTINA	148	TORRENTE ISOLA
149	FUMI TORA	149	TORRENTE MORRA
150	FOSSE CHIARA	150	TORRENTE PIETRETO
151	FOSSE DELL'ACQUA SALSA	151	TORRENTE SAVALANO
152	FOSSE VALBISTIGLIANO	152	TORRENTE TANNA
153	RIO ARDENZA	153	TORRENTE UGIONE

STRADE PROVINCIALI

Numero	Nome
1	Delle Colline per Ponsacco
2	Della Cerreta
3	Di Poggi
6	Parrana San Martino
7	Parrana San Giusto
9	Circuito di Montevero
10	Traversa Livornese
224	Marina di Pisa
555	Delle Colline
11a	Del Vaiolo
11BIS	Per Orciano
1a	Delle Sorgenti
5a	Della Valla Benedetta
5b	Della Focciarella
5BIS	Delle Colline per Orciano
8a	Di Popogna
8b	Delle Capanne

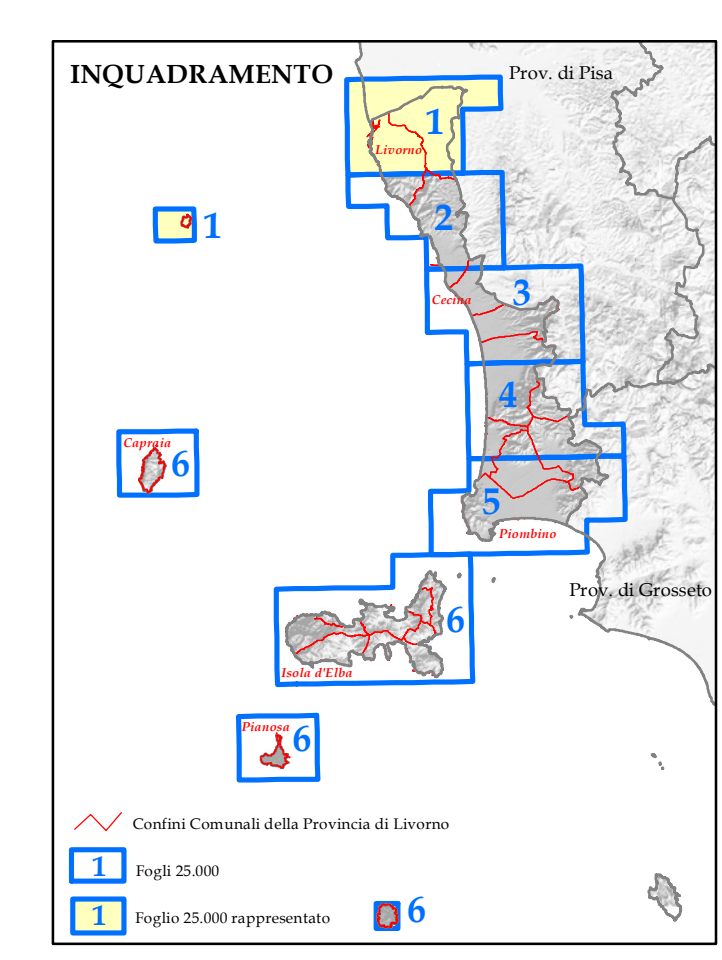

ISOLA DI GORGONA

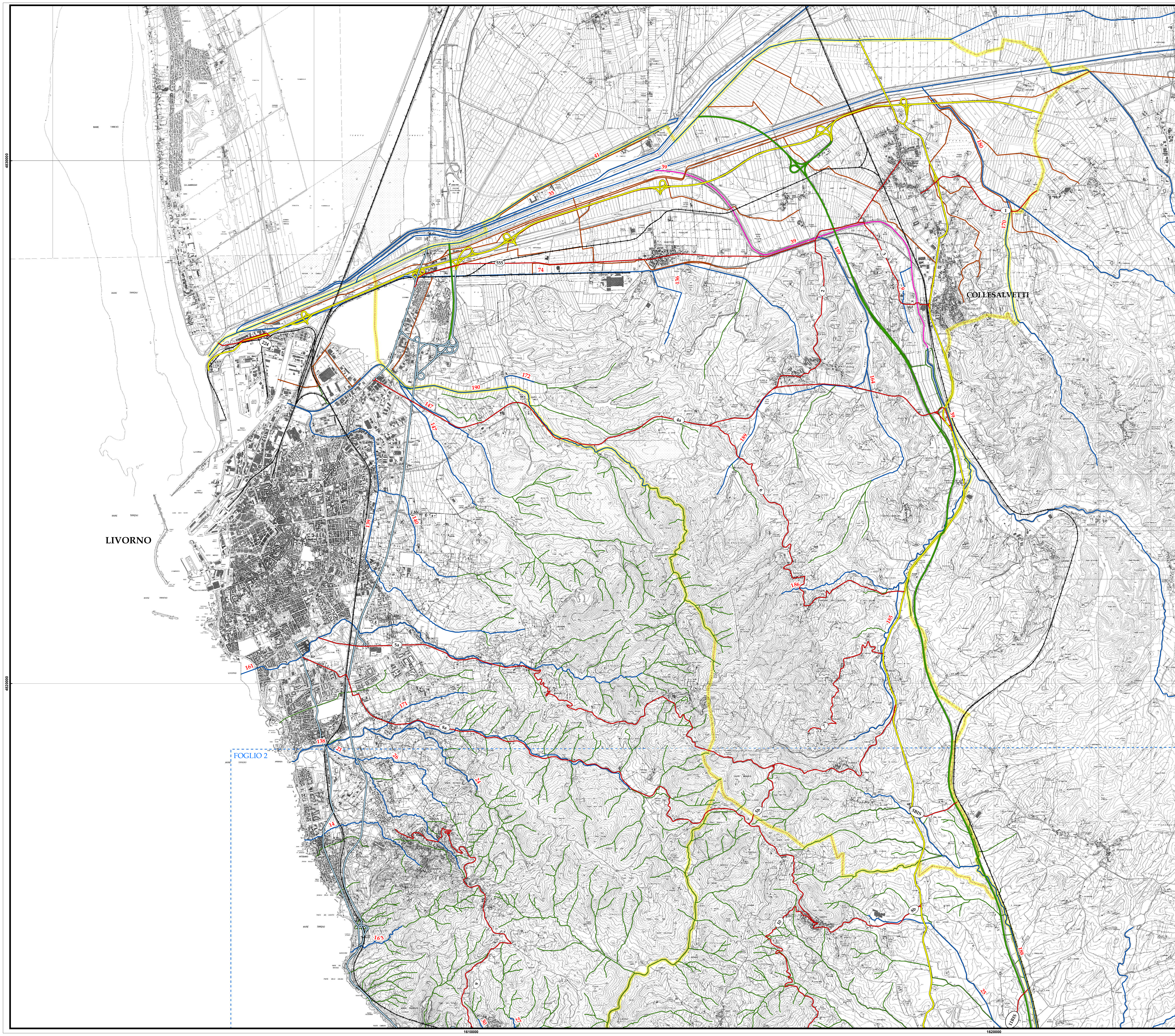
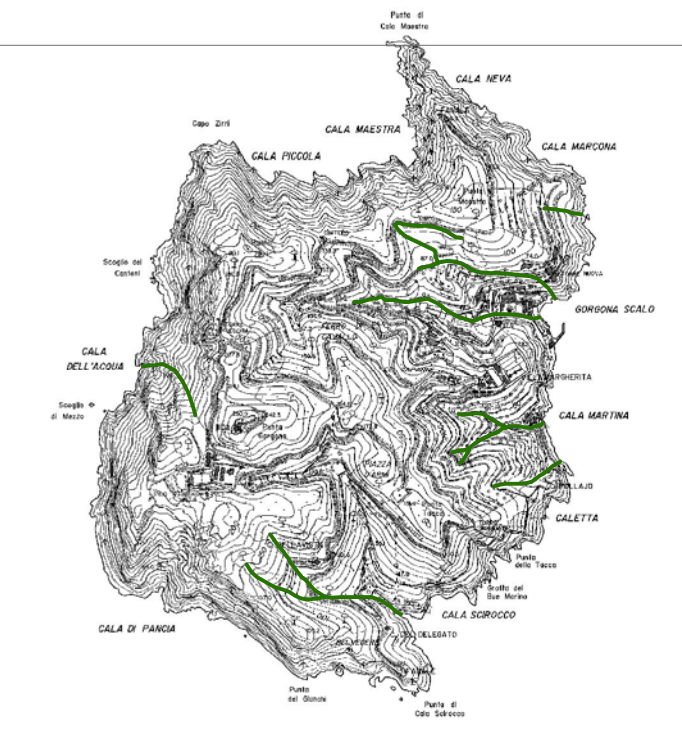

FOGLIO 2